Parc intergénérationnel de Saint-Anicet

Gino Moretti
Maire

Johanne Leduc
Conseillère 6

Denis Lévesque
Directeur général

Programmations, possibilités et évènements;

- Le loisir culturel est un ensemble de pratiques artistiques et culturelles exercées librement ou encadrées, dans un contexte de loisir.
- Comment la Municipalité peut-elle s'assurer que les programmes et évènements de loisirs, de culture et de parcs sont pertinents et répondent aux besoins de la communauté?
- La Municipalité de Saint-Anicet est un « bel endroit pour grandir »

Loisirs, Culture et Parcs:

- Sont bénéfique à la santé et au bien-être personnel.
- Fournir la clé d'un développement humain équilibré.
- Fournir une base pour la qualité de vie.
- Réduire les comportements autodestructeurs et antisociaux.
- Bâtir auprès des familles et des communautés une saine qualité de vie.
- Réduire les coûts des soins de santé, des services sociaux et de la police / justice.
- Sont un générateur économique important.
- Que les espaces verts sont essentiels au bien-être environnemental et écologique, voire à la survie.
- Et, l'accès aux installations communautaires est vital car elles jouent un rôle essentiel dans le renforcement de notre communauté en rassemblant les citoyens.

Parc

- Loisirs / Culture extérieur,
- Halte-garderie,
- Exercices Cardio,
- Festival de Mais,
- Marché Fermier,
- École classe extérieur,
- Location d’embarcation et activités nautiques,
- Accès au Lac Saint-François,

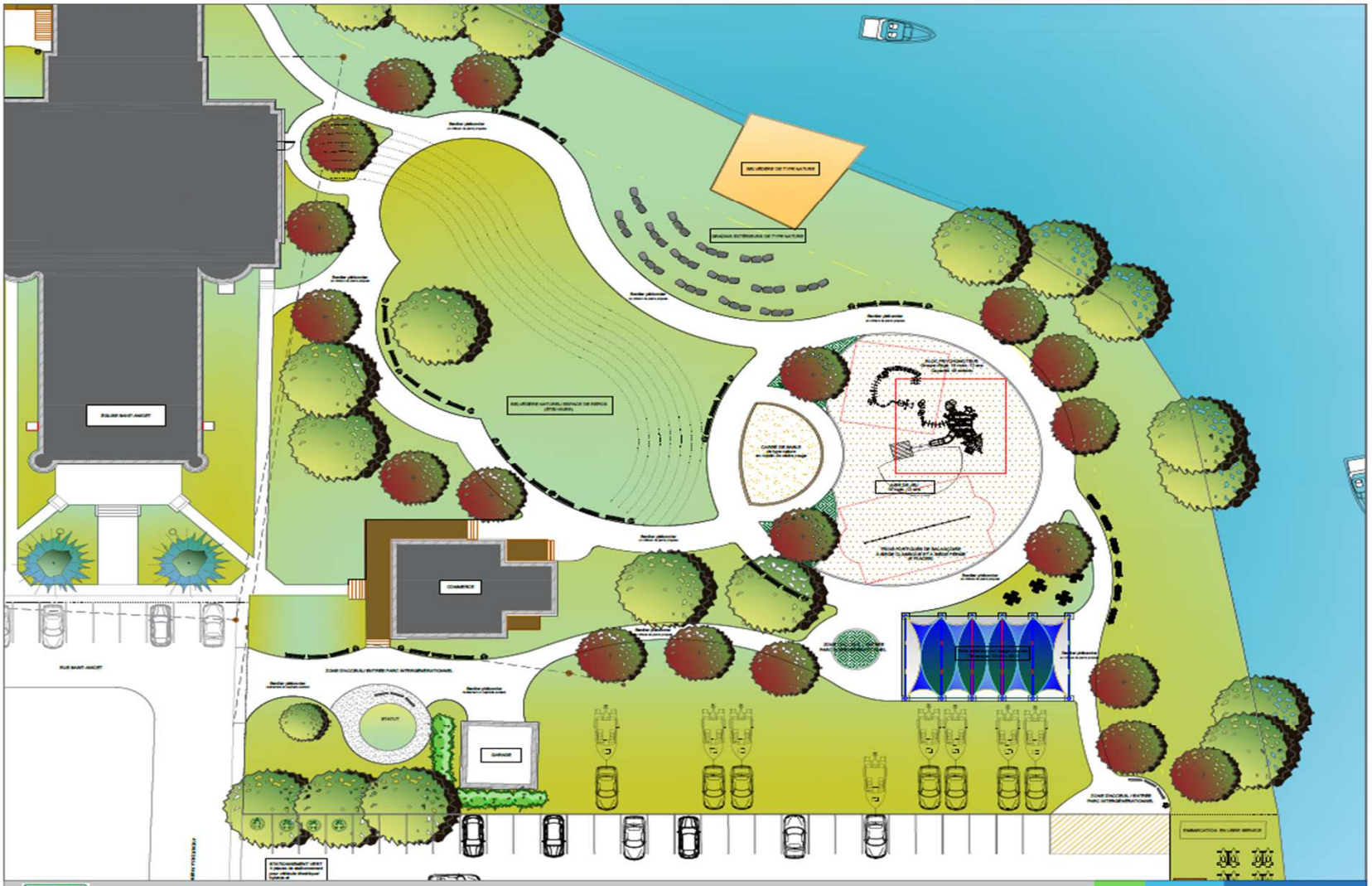

NOTES GÉNÉRALES

ÉMISSIONS

AMÉNAGEMENT DES AIRES EXTÉRIEURES 2019

PROJET

PLAN PROPOSITION PRÉLIMINAIRE

TITRE

Groupe Ici-jeux inc.
7950 Place D'Aubigny
Brossard, Qc., J4Y 1W
514.374.4514
www.groupeici@ici.com

PROFESSIONNELS

Municipalité Saint-Anicet
330, avenue Jules-Léger
Saint-Anicet (Québec) J0S 1W0

CLIENT

Non définie

ÉCHELLE

16 septembre 2019

DATE

STANICET-0916-2019-01

NO. PROJET

7/7

PAGE

Municipalité Saint-Anicet
AMÉNAGEMENT DES AIRES EXTÉRIEURES 2019

Le parc intergénérationnel Description	Projet original	Projet modifié	Écart
Mobilier urbain extérieur	155 165,89 $	132 225,34 $	22 940,55 $
Sentier piétonnier été/hiver	95 724,86 $	95 724,86 $	0,0 $
Bordure de retenue en béton armé pour bassin des équipement de jeux Dalle de béton armé pour mobilier urbain proposés	40 099,92 $	26 841,03 $	13 258,89 $
Réparation gazon en plaque et terre arabe Arbre en motte 40 - 50 mm Surface de protection en fibre de bois certifié	36 017,00 $	29 807,00 $	6 210,00 $
Aménagements paysagers spéciaux	269 102,95 $	144 777,85$	124 325,10 $
Plate-forme Comité ZIP	61 107,72 $	0,0 $	61 107,72 $
Frais de contingence (15%)	98 582,75 $	64 406,43	34 176,32
TPS 5 %	32 860,92 $	21 468,81	11 392,11
TVQ 9,9975%	65 557,53 $	42 830,27	22,727,26
Total	**854 219,54 $**	**558 081,59 $**	**296 137,95 $**

Le projet « Parc intergénérationnel » de Saint-Anicet

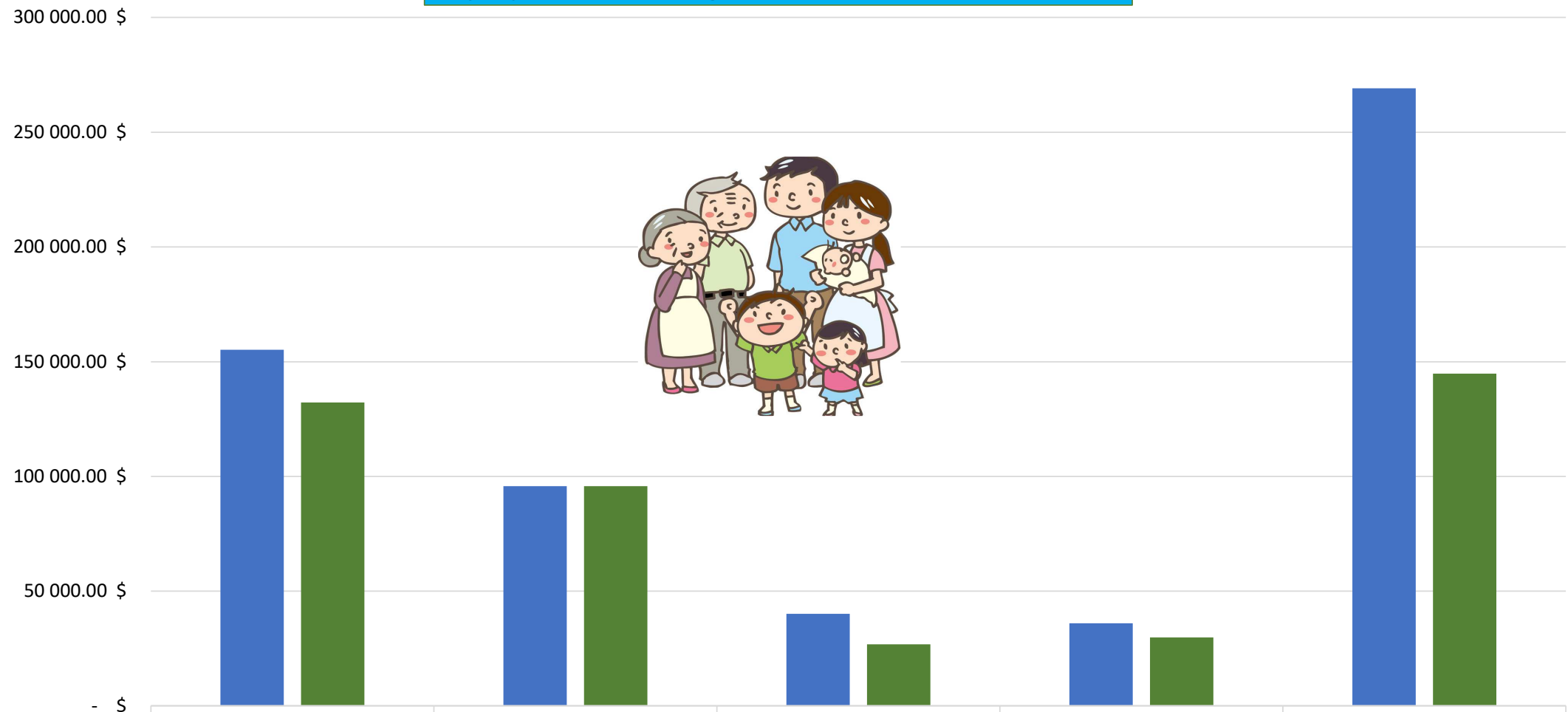

	Mobilier urbain extérieur	Sentier piétonnier	Bordure de retenue / des équipement de jeux	Réparation gazon / arbre / Surface de protection	Aménagement paysagers spéciaux
Projet original	155 165.89 $	95 724.86 $	40 099.92 $	36 017.00 $	269 102.95 $
Projet modifié	132 225.34 $	95 724.86 $	26 841.03 $	29 807.00 $	144 777.85 $

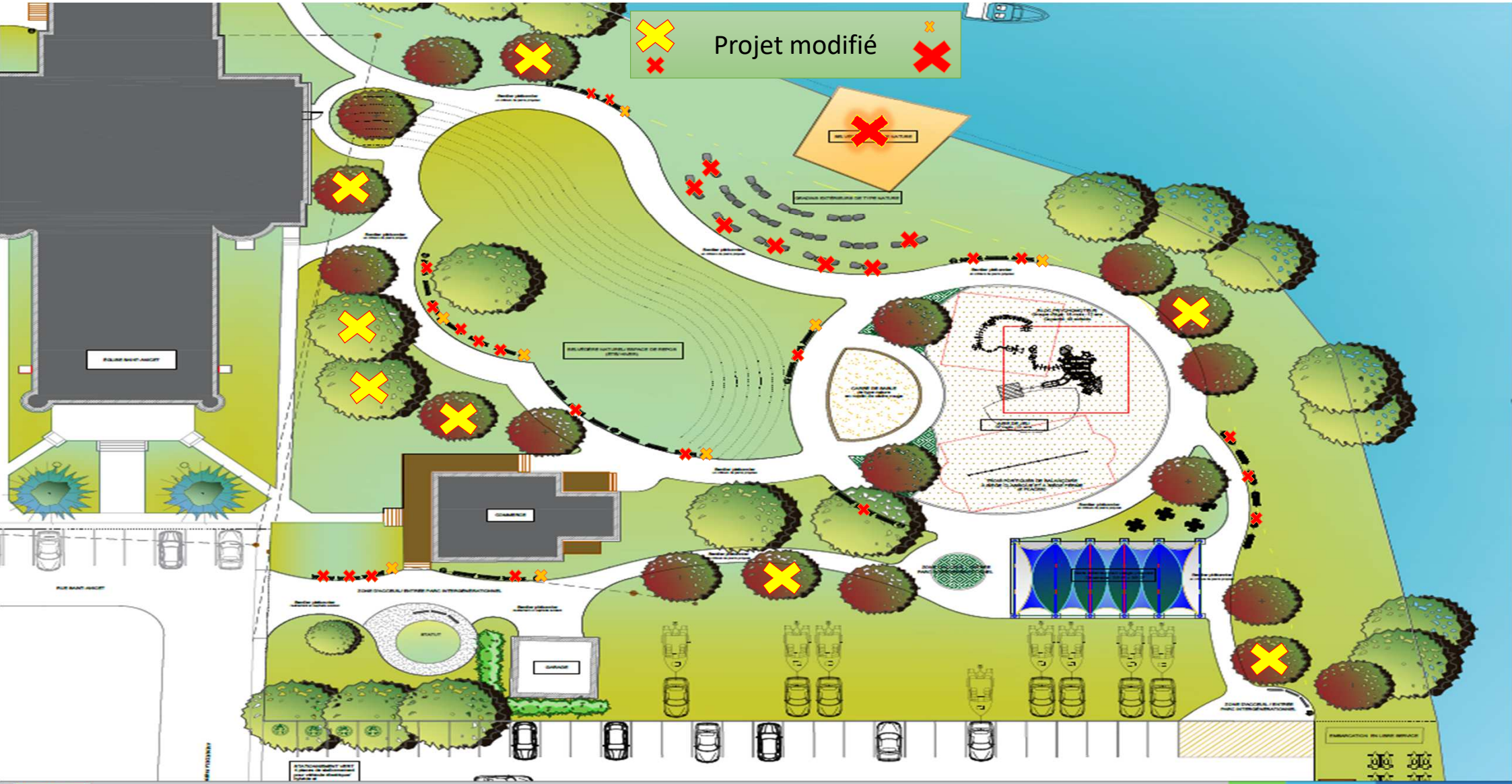

Municipalité Saint-Anicet

AMÉNAGEMENT DES AIRES EXTÉRIEURES 2019

Merci de votre attention
Vos commentaires?

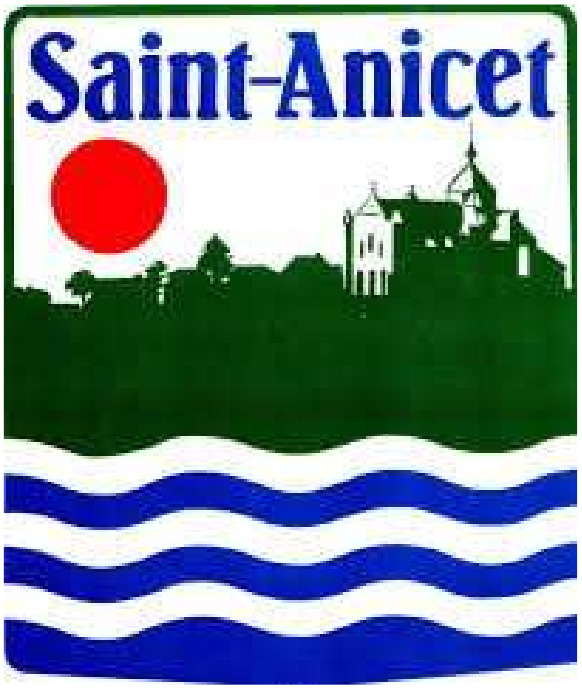

Conclusion

- La municipalité est un acteur incontournable dans la mise en œuvre de la Politique culturelle du Québec. Du fait de sa proximité avec le citoyen, elle occupe un terrain privilégié à titre de pourvoyeuse de services en matière de loisir culturel, qui favorisent la participation active du citoyen à la culture, et à titre de diffuseur également.
- La question du financement, qu'il s'agisse d'embauche de ressources humaines, de construction et de rénovation d'équipements publics, de soutien aux organisations locales ou de développement de technologies, reste une préoccupation majeure. Il importe surtout que l'aide de l'État soit récurrente et se manifeste dans un cadre respectueux des particularités régionales et locales.

« La Municipalité de Saint-Anicet est le paradis de la MRC du Haut-Saint-Laurent et la perle de la province »,
Maire Gino Moretti
novembre 2017

Saint-Anicet
Merci
beaucoup!

Le succès général sera compris dans la force des relations de partage d'informations et de collaboration; des succès spécifiques seront obtenus sur la base de problèmes spécifiques.

Des Exemples

Institut National de Santé Publique du Québec

- Guide des aires et des appareils de JEU
  - Direction du développement des individus et des communautés 2016
  - une grille d’inspection basée sur la norme CAN/CSA-Z614-14

Le parc intergénérationnel et la plate-forme Comité ZIP

	Total	Équipement	Installation	Matériaux
	657 218,34 $	351 485,89 $	38 680,00 $	205 944,73 $
Frais de contingence (15%)	98 582,75 $	52 722,88 $	5 802,00 $	30 891,71 $
TPS 5 %	32 860,92 $	17 574,29 $	1 934,00 $	10 297,24 $
TVQ 9,9975%	65 557,53 $	35 060,72 $	3 858,33 $	20 542,99 $
TOTAL DES TRAVAUX	854 219,54 $	456 843,79 $	50 274,33 $	267 676,66 $

Le parc intergénérationnel				
	Total	Équipement	Installation	Matériaux
	429 376,18 $	211 045,34 $	38 680,00 $	192 909,73 $
Frais de contingence (15%)	64 406, 43 $	31 656,80 $	5 802,00 $	28 936,46 $
TPS 5 %	21 468,81 $	10 552,27 $	1 934,00 $	9 645,49 $
TVQ 9,9975%	42 830,27 $	21 0514,77 $	3 858,33 $	19 242,75 $
TOTAL DES TRAVAUX	558 081,69 $	274 306,18$	50 274,33 $	250 734, 42 $

MONTAGE FINANCIER DU PROJET		
Coûts		**Somme ($)**
Coûts de conception, d'administration et de suivi du projet		521 060.14$
Frais de contingence (15%)		78 159.02$
TPS (5%)		26 053.01$
TVQ (9.9975%) nettes		25 987.88$
.	**Coûts totaux**	**651 260.05$**
Coûts *dépenses admissibles seront comptabilisées pour établir la somme de la contribution gouvernementale (PRIMADA)*		**Somme ($)**
Coûts de conception, d'administration et de suivi du projet		449 610.35$
Frais de contingence (15%)		67 441.55$
TPS (5%)		22 480.52$
TVQ (9.9975%) nettes		22 424.32$
Seules les dépenses admissibles seront comptabilisées pour établir la somme de la contribution gouvernementale.	**Coûts totaux**	**561 956.74$**
Financement		**Somme ($)**
Aide financière du programme PRIMADA		100 000.00$
Contribution de la Municipalité (installation et certains frais)		61 956.74$
Règlement d'emprunt		400 000.00$
	Financement total	**561 956.74$**