Saint-Anicet

L'Écho

Municipalité de Saint-Anicet

Saint-Anicet, un lac, une campagne, une passion

avril 2019

souvenirs Ces soirées-là

Encore cette année le Club Optimiste de St-Anicet a su se surpasser lors de la présentation de son spectacle de « lipsing ». Sous le thème « Ces soirées-là » près de 40 bénévoles ont donné corps et âmes pour faire de ce spectacle un grand succès. Merci à nos 270 spectateurs.

C'est le 13 avril dernier que la chasse aux cocos de Pâques du Club Optimiste c'est déroulée. Plus de 130 jeunes de moins de 12 ans ont participé.

Selon les organisateurs, ce fut intense et très excitant de voir ces jeunes courir pour trouver les cocos et pouvoir les échanger pour du chocolat.

Certains ont eu une chasse plus fructueuse. Félicitations aux gagnants du tirage.

HÔTEL DE VILLE
335, avenue Jules-Léger
Saint-Anicet (Québec) J0S 1M0
www.stanicet.com
Municipalité de Saint-Anicet

HORAIRE
Lundi au jeudi
9 h à 12 h et 13 h à 16 h
Vendredi
9 h à 12 h 30

NOUS JOINDRE
Courriel info@stanicet.com
Téléphone 450 264-2555
Télécopieur 450 264-2395

HÔTEL DE VILLE FERMÉE

Fête de Pâques

Journée nationale des Patriotes

Envoyez-nous vos plus beaux clichés

La Municipalité souhaite refaire sa banque de photos pour notre site Internet, notre page Facebook et notre Écho.

La photo doit avoir été prise sur le territoire de la Municipalité, être en format « JPG », être en haute résolution (minimum 2 000 ko).

Envoyez-nous vos photos par courriel à **info@stanicet.com.**

En nous faisant parvenir vos photos, vous nous cédez les droits de reproduction, de représentation et de divulgation ainsi que les modalités de réutilisation.

ASSEMBLÉE DU CONSEIL

Les lundis **6 mai** et **3 juin 2019** à 19 h 30 à la salle du conseil de Saint-Anicet.

OUVERTURE DU SITE DE RÉSIDUS VERTS

Vous pourrez disposer de vos branches, vos algues et votre gazon à partir du **vendredi 3 mai 2019** à notre site situé au 4000, chemin Neuf. Ouvert du vendredi midi au lundi midi, s'il y a un congé férié, la journée d'ouverture est devancée ou la journée de fermeture est décalée.

SITE DE MATÉRIAUX SECS

L'ouverture est prévue le **samedi 18 mai 2019**. Vous devez passer au bureau de l'hôtel de ville pour obtenir un laissez-passer. Ouvert tous les premiers et troisièmes samedis de chaque mois de 8 h à midi.

FEUILLES

Nous ramasserons vos sacs de feuilles tout le **mois de mai**, la même journée que votre collecte d'ordures.

DESCENTES À BATEAU

Les quais seront installés, les descentes à bateau seront accessibles à partir du **29 avril 2019**.

PLAGE PARC LÉGER

L'ouverture de la plage sera le **22 juin 2019.**

Le maire vous parle…

Chers citoyens (ennes),

L'un des rôles les plus importants et les plus dynamiques au sein d'une municipalité est celui de « directrice générale ». Notre directrice générale madame Lyne Viau a officiellement annoncé aux membres du Conseil et aux employés qu'elle prendra sa retraite à la fin août 2019, mais a mentionné qu'elle était prête à rester pour aider à la transition, si nécessaire. …. à suivre!

Les jours sont plus clairs, le ciel est plus clair: le printemps est définitivement dans l'air. Une autre saison s'est écoulée et nous sommes maintenant aux pluies printanières. Avec la fonte des neiges arrive le temps des travaux extérieurs. Il est temps de commencer à faire des projets pour le printemps et l'été…

Joignez-vous à nous pour la journée du nettoyage printanier, le samedi 4 mai à Saint-Anicet. Rendre la municipalité encore plus belle en nettoyant nos parcs, nos cours, nos rues, nos avenues et tous les espaces publics! Il ne faut pas oublier que notre richesse réside dans le caractère et la fierté de nos Anicetois et Anicetoises. Comme notre slogan « Saint-Anicet, un lac, une campagne et une passion », notre municipalité est encore plus belle lorsqu'on prend le temps de la regarder et de comprendre son territoire. J'encourage tous les citoyens et citoyennes à sortir et à profiter de ce que la saison a à offrir. La plupart des événements estivaux populaires de la Municipalité seront de retour cette année. Les organismes et leurs membres sont le cœur de la communauté de Saint-Anicet, merci beaucoup de votre engagement.

C'est un grand privilège quotidien de pouvoir participer activement à l'amélioration de la qualité et du cadre de vie des citoyens actuels et futurs. Le bénévolat à travers la municipalité, c'est aussi la chance de redonner à sa communauté, de rencontrer des voisins, d'acquérir de nouvelles compétences, d'élargir ses horizons et de s'amuser! Sortez et participez. Cependant, si vous aimez rester occuper, assurez-vous de prendre le temps, ce printemps et cet été pour profiter de la belle municipalité, la plage, nos parcs et surtout nos activités.

N'oubliez pas pour les agriculteurs le printemps signifie préparation de la machinerie et ensemencement. Ne soyez donc pas surpris de l'augmentation du trafic agricole dans nos chemins municipaux. SOYEZ PRUDENT! Merci.

Je vous souhaite un agréable printemps. J'espère que vous vivrez de merveilleux moments à Saint-Anicet au cours des prochains mois. Prenez le temps de parcourir ce bulletin et de vous renseigner sur les nombreux services et activités passionnants que la Municipalité et les organismes vous proposent. Nous sommes tous dignes de cette promesse et nous sommes capables de la réaliser. Faites votre part et faites une promesse ce printemps, en participant, en vous impliquant.

En terminant, c'est toujours un plaisir de recevoir des commentaires positifs sur le service de qualité offert par le personnel de la Municipalité et je remercie les nombreux résidents qui ont pris le temps de partager avec nous. J'espère vous voir dans la municipalité!

Gino Moretti
Maire

OFFRES D'EMPLOI

Surveillant-sauveteur de plage

Débutant le 22 juin jusqu'au 18 août 2019
30 hres/semaine réparties sur 5 jours du mercredi au dimanche
Le salaire est assujetti selon la convention collective
Possibilité de faire des travaux légers pour l'entretien du parc. Vous devez avoir votre carte de sauveteur national de plage.

Pour informations; Lyne Viau, directrice générale
450 264-2555 - info@stanicet.com

La Municipalité remercie tous les candidates et candidats de leur intérêt, mais ne communiquera qu'avec les personnes retenues.

Directeur(trice) général(e) et secrétaire-trésorier(e)

Sous la responsabilité du maire et du conseil municipal, la Direction générale a la responsabilité de planifier, organiser, diriger, contrôler, coordonner et évaluer l'ensemble des activités de la Municipalité. De plus, il s'assure de promouvoir la saine gestion de la Municipalité et doit plus spécialement s'assurer de la planification et de la réalisation des programmes approuvés par le conseil municipal. Le titulaire agit à titre d'agent de liaison entre le conseil municipal, les différentes directions municipales et les citoyens. Il exerce les devoirs et pouvoirs prévus au Code municipal du Québec et autres lois pertinentes. Enfin, la personne coordonne les activités variées des directions, évalue le rendement et l'atteinte des objectifs des directeurs et des autres personnes sous son autorité immédiate et développe graduellement un modèle de gestion conforme aux valeurs de la Municipalité.

Vous trouverez plus de détails au sujet de cette offre d'emploi à cette adresse courriel ;
https://stanicet.com/evenement/offre-demploi-directeur-trice-general-e-et-secretaire-tresorier-e

Si le défi vous intéresse, veuillez faire parvenir votre curriculum vitae au plus tard le 26 avril 2019, par courriel ou par la poste, à l'adresse ci-dessous :

Par la poste : Offre d'emploi Municipalité de Saint-Anicet
Johanne Bellerose-Messier, CRHA
238, 4e Avenue
Saint-Anicet (Québec) J0S 1M0
Par courriel : ressources.humaines.stanicet@gmail.com

La Municipalité de Saint-Anicet souscrit aux principes d'égalité en emploi. Seules les candidatures retenues seront contactées pour une entrevue

Secrétaire-réceptionniste substitut (sur appel)

La Municipalité de Saint-Anicet désire recevoir des candidatures afin de pourvoir un poste de secrétaire-réceptionniste substitut (sur appel) pour effectuer des remplacements.

Le ou la titulaire du poste effectue différentes tâches administratives et de secrétariat pour épauler la direction et l'équipe administrative dans le travail de bureau. Il ou elle assure l'ensemble des tâches relatives à la réception des appels et à l'accueil des visiteurs. Il ou elle exécute également d'autres tâches de bureau.

Les personnes intéressées à soumettre leur candidature doivent faire parvenir leur curriculum vitae au plus tard le 30 avril 2019 au bureau de la Municipalité :

Par la poste : Municipalité de Saint-Anicet
Lyne Viau, Directrice générale
335, avenue Jules-Léger
Saint-Anicet (Québec) J0S 1M0

Par courriel : lviau@stanicet.com
Par télécopieur : 450 264-2395

Directeur ou directrice des travaux publics
Poste cadre permanent temps plein

La Municipalité de Saint-Anicet désire combler un poste de directeur des travaux publics. Relevant de la directrice générale, le titulaire planifie, organise, coordonne et contrôle les activités relatives aux services des travaux publics. Il joue un rôle stratégique auprès de la Municipalité, fournissant conseils et orientations en lien avec son domaine d'expertise et la gestion de son service.

Le directeur des travaux publics dirige les activités d'entretien du réseau routier et du réseau d'égout, l'entretien des parcs, la gestion des projets de construction, d'entretien et de réparation des bâtiments municipaux, la gestion des véhicules et des équipements motorisés. Il aura à travailler dans un contexte syndiqué.

Les personnes intéressées à soumettre leur candidature doivent faire parvenir leur curriculum vitae au plus tard le 29 avril avant 11 h 00 au bureau de la Municipalité :

Par la poste : Municipalité de Saint-Anicet
Lyne Viau, Directrice générale
335, avenue Jules-Léger
Saint-Anicet (Québec) J0S 1M0

Par courriel : lviau@stanicet.com
Par télécopieur : 450 264-2395

Nous remercions les postulants pour leur intérêt, mais nous communiquerons uniquement avec les candidats retenus. Le genre masculin est utilisé sans discrimination et uniquement dans le but d'alléger le texte.

Mot de l'inspectrice

Demandes de permis

Vous avez des travaux à faire? Prévoyez de compléter votre demande de permis quelques semaines avant la date prévue du début des travaux. Le règlement prévoit un délai de 30 jours pour émettre un permis ou certificat d'autorisation lorsque la demande est déposée au bureau de l'hôtel de ville. Les formulaires de demande de permis sont disponibles à l'hôtel de ville et sur notre site web dans la section services en ligne : https://stanicet.com/services-en-ligne.

Abri temporaire

Les abris temporaires doivent être enlevés et ce depuis le 15 avril 2019. Ils seront autorisés de nouveau à partir du 1er octobre prochain.

Ventes de garage

Les ventes de garage sont autorisées seulement 6 fois par année, soit la fin de semaine de la Fête de la Reine (**18, 19 et 20 mai**), la fin de semaine du Festival du maïs (19,20 et 21 juillet) ainsi que les trois fins de semaine suivant le Festival (27,28 juillet - 3,4 août et 10,11 août) et la fin de semaine de la Fête du Travail (31 août, 1 et 2 septembre) . L'obtention d'un permis n'est pas requise.

Fauchage des terrains

N'oubliez pas que les terrains doivent être fauchés au plus tard le 1er juin de chaque année et que la hauteur maximale des herbes ou broussailles est de 20 centimètres. Ceci ne s'applique pas aux terres agricoles en culture ni à la rive (bande de protection riveraine).

Mesurage des boues et écumes de fosse septique

La prochaine date pour le mesurage des boues et écumes de fosse septique est le vendredi 7 juin prochain entre 8 h 30 et 17 h. En cas de pluies abondantes, le mesurage sera remis au vendredi 14 juin 2019. Il y a des frais de 25.00$ pour le mesurage et vous devez vous inscrire au plus tard le 31 mai 2019.

Sécurité des piscines

Nous avons tous la sécurité des enfants à cœur. Assurez-vous d'obtenir un permis avant de procéder à l'installation de toute piscine (incluant les piscines démontables) et de respecter les règles concernant le contrôle de l'accès à une piscine.

Règlement concernant la prévention des incendies

N'oubliez pas de faire votre demande de permis pour un feu à ciel ouvert. Seules des branches et des bûches peuvent être brûlées.

Rive (bande de protection riveraine)

La rive est une bande de terre qui borde les lacs, cours d'eau et canaux et qui s'étend vers l'intérieur des terrains à partir de la ligne des hautes eaux. La rive mesure de 10 ou 15 mètres selon la topographie. Il est interdit de construire, de réaliser des ouvrages ou des travaux dans la rive – par contre il y a toutefois quelques exceptions précisées dans la règlementation.

La règlementation permet la culture du sol à des fins d'exploitation agricole dans la rive, à la condition de protéger une bande minimale de végétation d'une largeur de 3 mètres mesurée à partir de la ligne des hautes eaux. S'il y a un talus et que le haut de ce talus se situe à une distance inférieure à 3 mètres à partir de la ligne des hautes eaux, la largeur de la bande de végétation à conserver doit inclure un minimum de 1 mètre sur le haut du talus.

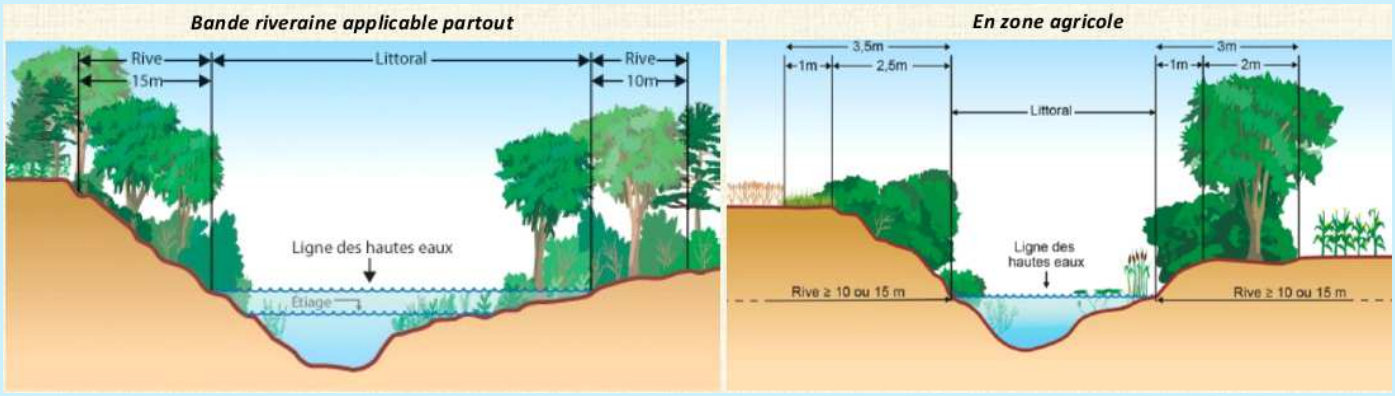

et du directeur des travaux publics

Entretien des chemins privés

Afin de réduire les dommages sur nos véhicules, nous vous demandons de faire, le plus rapidement possible, la coupe des branches et arbres sur le bord des chemins privés.

Collecte pour les électroniques

Il y aura un point de *collecte pour les électroniques* au **garage municipal situé au 5001, route 132**, la semaine du **27 au 31 mai 2019** de **8 h à midi** et de **13 h à 17 h.**

Gros rebuts

Le ramassage des gros rebuts se fera également du **27 au 31 mai 2019**, la **même journée que la collecte de vos ordures ménagères**.

Horaire des collectes d'été

Le changement d'horaire des ***collectes d'été*** se fera à partir de la semaine du **29 avril 2019**.

TOURNOI de la MARMOTTE et DINDON SAUVAGE

26-27-28 avril 2019

CERCLE des LOISIRS de CAZAVILLE

2315, montée de Cazaville / 450 264-4546

TIRAGE SURPRISE

10$

-Prix de présence le 28 avril à 15h
-Prix plus grosse BRUNE
-Prix plus grosse NOIRE
-Prix plus gros DINDON

Pesée 26avril 2019
11h à 14h
Pesée 27avril 2019
11h à 17h
Pesée 28 avril 2019
10h à 14h

VENEZ EN GRAND NOMBRE!

LEVEE DE FONDS TERRAIN DE BASEBALL

ENCOURAGEZ ENCOURAGEZ

Cette année, le Comité a décidé qu'une partie des fonds amassés lors du *Tournoi de marmotte et dindon sauvage 2019* iront pour l'amélioration du terrain de baseball, qui en a grandement besoin.

Le grillage/backstop sera refait à neuf, afin de permettre aux jeunes et aux adultes de pratiquer les sports qui nécessitent ce genre de terrain. Cette amélioration ajoutera à la propriété du Cercle des Loisirs de Cazaville un atout énorme.

Les dons seront acceptés et aideront à redonner une deuxième VIE à ce terrain de baseball.

MERCI de vos encouragements

Souper spaghetti

À l'école Des Jeunes-Riverains

Adresse: 1545, route 132, St-Anicet
450 377-6060

La dynamique équipe du personnel de l'école vous attend le jeudi 16 mai 2019 de 16h30 à 19h00!

Coût des billets
Prévente

Adulte (13 ans et plus): 13,00$
Enfant (5 à 12 ans): 7,00$
Enfant de 0 à 4 ans: gratuit

À la porte: 15,00$ billet adulte

Billets en vente à l'école!

Club de l'Âge d'Or de Saint-Anicet
Mercredi **24 avril 2019** à **13 h 30**
Centre communautaire de Saint-Anicet
au 1560, rue Saint-Anicet, Saint-Anicet
Jeannette Lafrance 450 264-6760

Dames Auxiliaires de l'Hôpital Barrie Memorial
Mercredi **24 avril 2019** à **20 h**
Centre de jour CHO
au 65 rue Hector, Ormstown

Les Dames Auxiliaires de l'Hôpital Barrie Memorial travaillent bénévolement ensemble afin d'améliorer la qualité de vie des patients. Vous aimeriez en savoir plus avec ce que nous faisons avec les levées de fonds? Vous êtes invités à nous rencontrer, que vous soyez membres ou pas, à notre assemblée générale annuelle.

Société historique de Saint-Anicet
Samedi **18 mai 2019** à **16 h**
Centre communautaire de Saint-Anicet
au 1560, rue Saint-Anicet, Saint-Anicet
Agathe Brisebois 450-264-3048

L'assemblée sera suivi d'une conférence, à 16 h 45, intitulée « L'Évolution des techniques de la production laitière » avec les conférenciers invités, Monsieur Marc Choinière, technicien en équipements de traite et Monsieur Urgel Carrière, agriculteur à la retraite, un souper sera servi à 18 h.

Centre d'intendance écologique Latreille (CIEL)
Dimanche **9 juin 2019** à **13 h**
au 4985, montée Quesnel, Saint-Anicet
450 264-5860 - ciel@xplornet.com (réservation requise)

Au programme nomination d'André Bouchard comme membre émérite à titre posthume
À cette occasion, nous aurons l'honneur de recevoir comme conférencier Monsieur Jacques Brisson, professeur titulaire de l'Institut de recherche en biologie végétale de l'Université de Montréal. M. Brisson, un proche collaborateur d'André Bouchard, nous présentera une synthèse de ses nombreux travaux portant sur l'écologie et l'histoire forestière du Haut-Saint-Laurent. Les nombreuses publications scientifiques d'André Bouchard, auxquelles M. Brisson a souvent contribué, ont porté l'écologie forestière du Haut-Saint-Laurent à l'échelle internationale. C'est pourquoi il est tellement important que les citoyens du Québec et surtout les citoyens de Saint-Anicet et du Haut-Saint-Laurent soient informés de l'œuvre remarquable de cet illustre scientifique. Invitation spéciale aux citoyens de Saint-Anicet et du Haut-Saint-Laurent. Vous êtes priés d'aviser d'avance de votre présence par téléphone au 450 264-5860 ou par courriel à ciel@xplornet.com.

BÉNÉVOLES RECHERCHÉS

Projet **Communic-Action** est présentement à la recherche de bénévoles pour transporter ou pour aider une personne âgée, demeurant dans notre communauté, à faire son épicerie.
Pour information; 450 264-5197.

EXPO-VENTES
Une expo-ventes des artisans de la région aura lieu au Camping Le Dauphin au 2500, route 132, Saint-Anicet, le **22 juin 2019** de 9 h 30 à 15 h.
Pour information ou pour exposer contacter Huguette au 450 264-4310.

RECRUTEMENT

Pompier(e) volontaire

Le Service de Sécurité Incendie compte recruter des bénévoles possédant notamment d'excellentes capacités physiques, des aptitudes à travailler en équipe démontrant un sens des responsabilités, un très bon jugement, des habiletés à communiquer, faisant preuve d'éthique professionnelle et d'une grande facilité d'apprentissage.

Sous l'autorité du directeur du service incendie, les pompiers de notre municipalité sont appelés à intervenir lors de situations d'urgence sur notre territoire ainsi que sur le territoire des villes avoisinantes requérant notre aide.

Pour informations: facebook Service Incendie Saint-Anicet
Serge Dancause, chef pompier
pompiers@stanicet.com

RAPPORT DU SERVICE D'INCENDIE FÉVRIER & MARS

25	Appels d'urgence, médicale ou traumatique et accident
3	Feux et accidents
5	Divers
33	Appels totaux

Camp de jour

Prenez note qu'encore cette année la Municipalité bénéficie d'une entente intermunicipale avec la Municipalité de Sainte-Barbe et avec la Ville de Huntingdon, les citoyens de Saint-Anicet paieront le tarif résidents. Vérifiez auprès des camps de jour pour les dates d'inscription.

Distribution de plants stabilisateurs et d'arbres

Samedi 18 mai 2019 9 h à 11 h

La distribution annuelle des plants et d'arbres aura lieu le au garage municipal situé **au 5001, route 132.** Apportez des plants pour échanger avec les autres citoyens. Vos plants doivent être identifiés et mis en pot ou en sac. Prévoir des contenants, sacs ou journaux pour le transport des plants et arbres. Voici les plants stabilisateurs que nous aurons à offrir cette année.

CORNUS SERICEA STOLONIFERA Emplacement: soleil/mi-ombre, hauteur: 2 m / Largeur: 3 m
Arbuste au port arrondi, s'étalant avec les années. Feuillage vert foncé prenant une teinte bronze pourpre l'automne. Tiges rouge pourpre. Fruits blancs en septembre, attirant pour les oiseaux. Utilisé en association dans les plates-bandes, pour la naturalisation, ou pour fixer le sol dans les pentes.

MIMULE À FEUILLES ENTROUVERTES Emplacement: soleil/mi-ombre, hauteur: 1 m / Largeur: 45 cm
Pour accroître vos chances de voir le mimule à fleurs entrouvertes, il faudra vous approcher des rivages, car c'est une plante aime les sols humides, voire mouillés. Le mimule produit des fleurs violettes avec une tache jaune-crème en son centre. Le mimule s'en distingue par la taille de sa fleur et par ses pétales ondulés.

SYRINGA VILLOSA Emplacement: soleil, hauteur: 3 m / Largeur: 2 m
En juin, de jolies fleurs rose lilas pâle, très parfumées, se déploient. Si nécessaire, tailler après la floraison. Utilisé pour sa floraison spectaculaire et son parfum agréable, dans les grands massifs ou comme écran.

LONICERA XYL CLAVERS DWARF Emplacement: soleil, hauteur: 1 m / Largeur: 1 m
Arbuste compact au port arrondi. Feuillage vert-grisâtre, tournant au jaune à l'automne. Fleurs blanches suivies de fruits rouges en mai. Tous genres de sol frais et bien drainé. Résistant au balai de sorcière. Fruits attrayant pour les oiseaux, tout comme pour les colibris avec les fleurs.

IRIS VERSICOLOR Emplacement: soleil/mi-ombre, hauteur: 55 c m / Largeur: 40 cm
Facile de culture, l'iris versicolor vous enchantera avec ses fleurs délicates bleu violet veinées et à gorge jaune et blanche. Préfère un sol humide.

BIBLIOTHÈQUE MUNICIPALE-SCOLAIRE

http://www.reseaubibliomonteregie.qc.ca/fr

1547, route 132 450 264-9431

anicet@reseaubibliomonteregie.qc.ca

Biblio QUALITÉ — Ma bibliothèque, ma fierté !

Depuis 2014, récipiendaire de 5 sceaux livresques dans le cadre du programme annuel de certification BiblioQUALITÉ.

HORAIRE

Mardi soir
17 h à 20 h

FERMÉE 19 avril 2019

Mercredi au vendredi
13 h à 16 h

Samedi
9 h 30 à 12 h

Offrez à votre bébé le goût des livres.

UNE NAISSANCE UN LIVRE

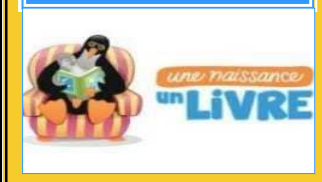

Abonnez votre enfant de 1 an et moins et recevez un ensemble-cadeau de lecture.

Journée MONDIALE du livre et du droit d'auteur

MARCHONS POUR CÉLÉBRER LE LIVRE

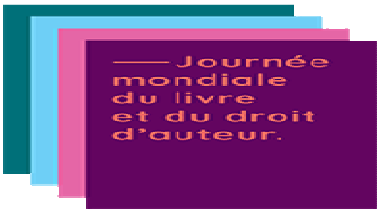

Mardi 23 avril 2019

INVITATION À TOUS LES CITOYENS

En collaboration
avec
l'École Des Jeunes-Riverains

10 h Départ de la bibliothèque, pour une marche dans le village; élèves, enseignants (es), parents, grands–parents, citoyens et amis, c'est un rendez-vous pour souligner **L'IMPORTANCE DU LIVRE.** N'oubliez pas votre livre !

Heure du conte en pyjama et bricolage

Activité gratuite pour les 3 à 7 ans

Rendez-vous avec l'imaginaire... et la créativité.

Les samedis 27 avril et 25 mai
10 h à 11 h

Pour inscription 450 264-9431

Club de lecture d'été TD

CLUB DE LECTURE d'été TD

Le Club sera de retour cet été pour la 12e année !
Le thème: C'EST TA NATURE
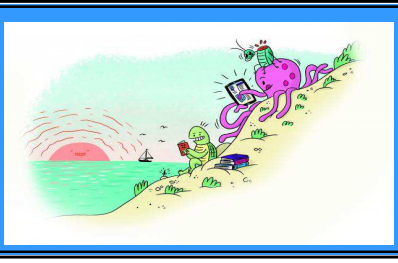
Dates à déterminer.